DEINE CHANCE,
EUROPA SELBST
ZU ERLEBEN!
#JetztMitmachen
#meetStayLove
www.meet-europa.de
meet!
Mercator Europa Tour

meet!
Mercator Europa Tour

Bewirb Dich jetzt für die **meet!** Mercator Europa Tour

meet! ermöglicht Dir einen ersten Blick über den Tellerrand und nimmt Dich mit, um in einer dreiwöchigen Tour Europa und die Welt der internationalen Zusammenarbeit zu entdecken. #TeilnahmeKostenlos #meetstaylove #Auslandserfahrung #Stipendium

Alle Infos zur meet!-Mercator Europa Tour:
www.meet-europa.de
meet@stiftung-mercator.de

Folge uns bei Instagram: meet_europa

Über uns:
Die meet!-Mercator Europa Tour ist ein Projekt der Stiftung Mercator.

Die Stiftung Mercator ist eine private, unabhängige Stiftung mit Sitz in Essen. Sie strebt mit ihrer Arbeit eine Gesellschaft an, die sich durch Weltoffenheit, Solidarität und Chancengleichheit auszeichnet.

Du möchtest uns kennenlernen? Dann komm vorbei: In regelmäßigen Abständen veranstalten wir öffentliche Diskussionsabende mit spannenden Gästen aus Politik, Kultur und Gesellschaft.

Infos und Termine:
www.stiftung-mercator.de
Stiftung Mercator GmbH
Huyssenallee 40
45128 Essen

Andere Möglichkeiten, die Welt der internationalen Zusammenarbeit kennenzulernen:

Carlo-Schmid-Programm: Dein Stipendium für Praktika in internationalen Organisationen weltweit. Für Studierende ab dem 3. Semester, Bewerbung immer ab Mitte Dezember.

Alle Infos:
www.daad.de/go/stipd50015209

Mercator Kolleg für internationale Aufgaben: Einjähriges Stipendium für Masterabsolventen zum Eintauchen in die Welt der internationalen Zusammenarbeit. Bewerbung immer ab Mitte Oktober.

Alle Infos:
www.mercator-kolleg.de

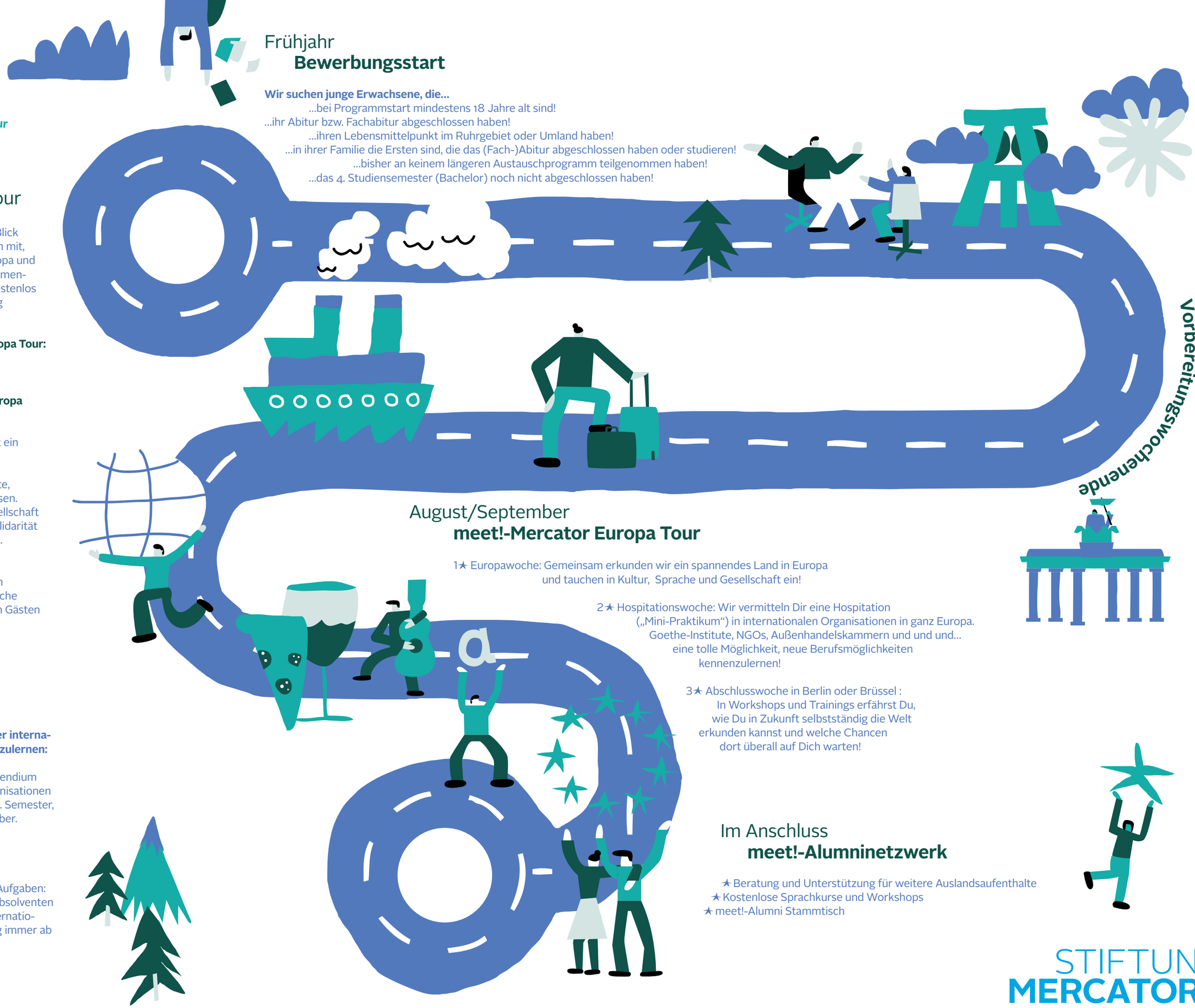

Frühjahr
Bewerbungsstart

Wir suchen junge Erwachsene, die...
...bei Programmstart mindestens 18 Jahre alt sind!
...ihr Abitur bzw. Fachabitur abgeschlossen haben!
...ihren Lebensmittelpunkt im Ruhrgebiet oder Umland haben!
...in ihrer Familie die Ersten sind, die das (Fach-)Abitur abgeschlossen haben oder studieren!
...bisher an keinem längeren Austauschprogramm teilgenommen haben!
...das 4. Studiensemester (Bachelor) noch nicht abgeschlossen haben!

Sommer
Vorbereitungswochenende

August/September
meet!-Mercator Europa Tour

1★ Europawoche: Gemeinsam erkunden wir ein spannendes Land in Europa und tauchen in Kultur, Sprache und Gesellschaft ein!

2★ Hospitationswoche: Wir vermitteln Dir eine Hospitation („Mini-Praktikum“) in internationalen Organisationen in ganz Europa. Goethe-Institute, NGOs, Außenhandelskammern und und und... eine tolle Möglichkeit, neue Berufsmöglichkeiten kennenzulernen!

3★ Abschlusswoche in Berlin oder Brüssel : In Workshops und Trainings erfährst Du, wie Du in Zukunft selbstständig die Welt erkunden kannst und welche Chancen dort überall auf Dich warten!

Im Anschluss
meet!-Alumninetzwerk

★ Beratung und Unterstützung für weitere Auslandsaufenthalte
★ Kostenlose Sprachkurse und Workshops
★ meet!-Alumni Stammtisch

STIFTUNG
MERCATOR